

gotelgest.net

Gestión dinámica

COMO CREAR Y LIQUIDAR DEPÓSITOS DE COMPRA



A continuación definimos cómo crear y liquidar un depósito de compra, realizando seguimiento de la venta de los productos de cada depósito.

1. Creación de un artículo de depósito.

Es como crear un artículo normal, pero si queremos diferenciarlo del resto de artículos hay que diferenciarlo en algún campo del artículo. Lo hemos indicado en Actividad pero podríamos utilizar las familias, subfamilias....

Archivo

Artículos

Crear

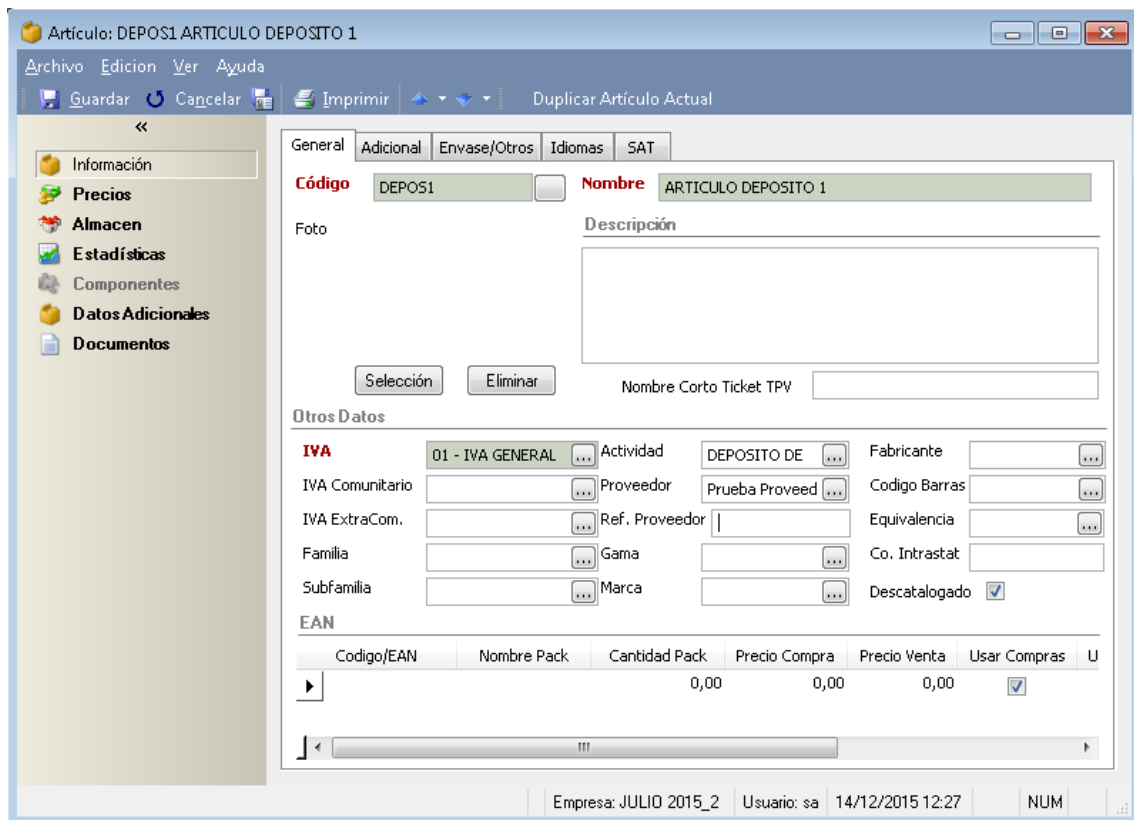

Para el ejemplo he creado dos artículos:

- Artículo Depósito Pruebas 1
- Artículo Depósito Pruebas 2

2. Creación de listado que nos indiquen que se han vendido.

Este listado lo que nos dirá es si la cantidad de artículos de depósito, por nuestras operaciones de compra ha llegado a cero, es decir está completamente vendida.

- Archivo
- Artículos
- Vista
- Filtro (Mayús. + F4)

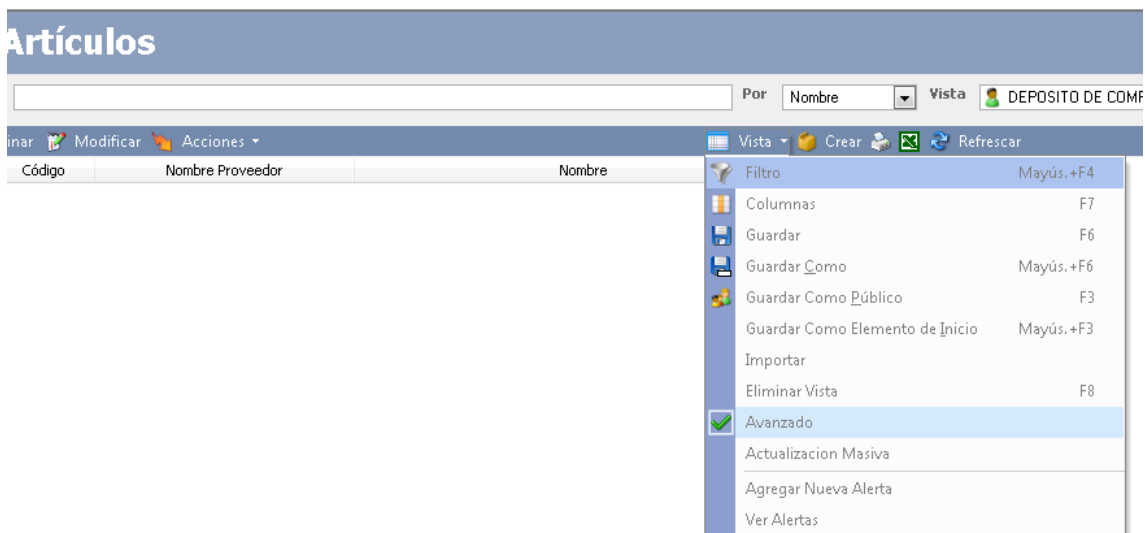

El filtro que he creado dice que:

- El artículo pertenece a la actividad de "Depósito de Compra".
- Stock Total es igual a cero, es decir ya se ha vendido completamente.
- Fecha última venta es Hoy. Si el control lo vas a hacer diariamente al final del día, mantén esta selección, si no debes variarlo con aquel día, semana o mes que quieras comprobar.

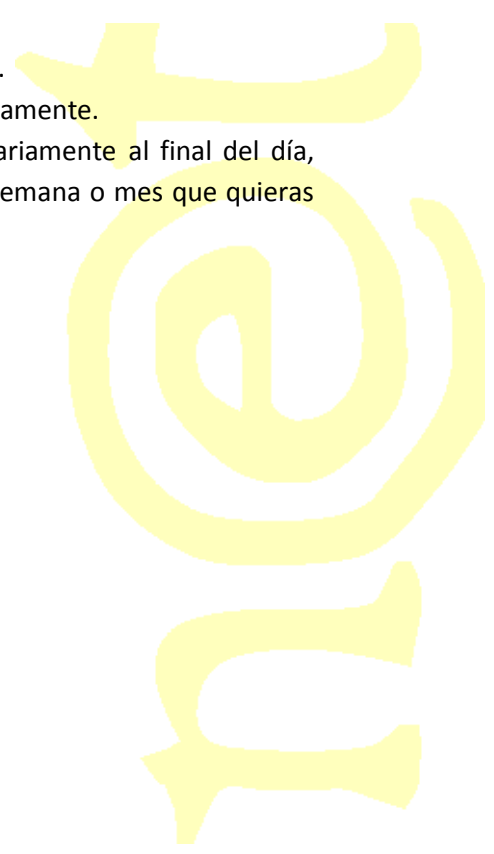

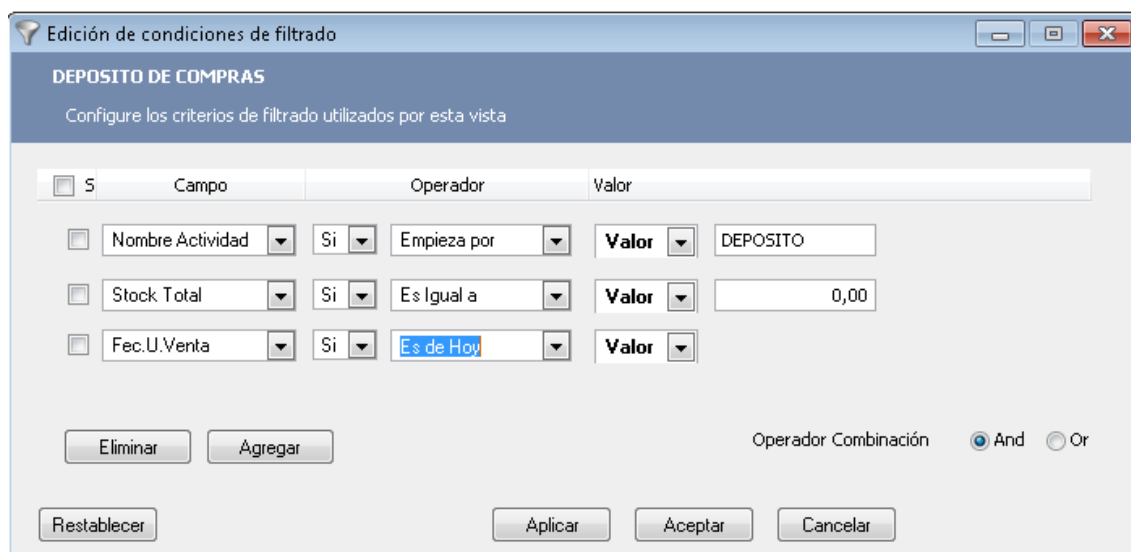

<input type="checkbox"/>	S	Campo	Operador	Valor
<input type="checkbox"/>		Nombre Actividad	Si Empieza por	Valor DEPOSITO
<input type="checkbox"/>		Stock Total	Si Es Igual a	Valor 0,00
<input type="checkbox"/>		Fec.U.Venta	Si Es de Hoy	Valor

Una vez hecho esto pulsar en aplicar y Aceptar

Ahora tenemos que guardar la vista:

- Vista
- Guardar como: hemos llamado a esta vista “Estado depósito de compra diario”

Si comprobamos este listado todos los días nos dirá cuando un artículo de depósito se ha vendido completamente ordenado por el nombre del proveedor, ya podremos decidir luego si lo liquidamos o no, pero no será necesario que compruebes todos los movimientos de caja (TPV)

3. Creamos el depósito de compra:

- Compra
- Depósito de compra

Hemos creado un depósito con los dos artículos creados pertenecientes a un mismo proveedor “Juan Proveedor de depósito”

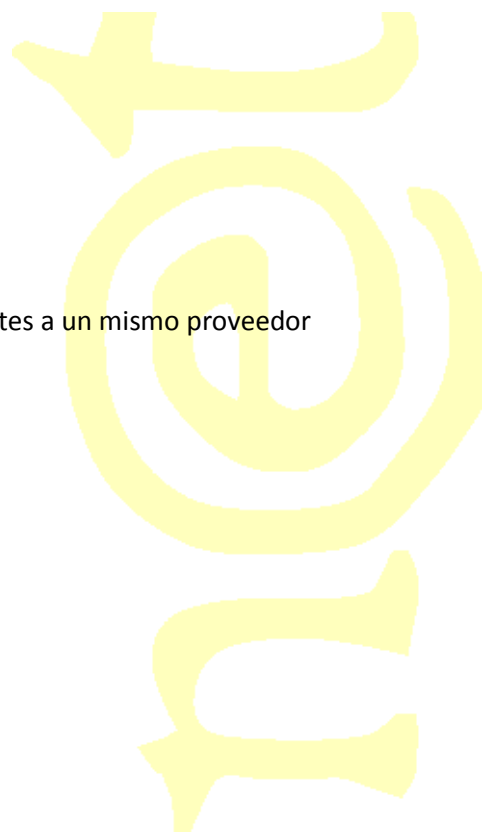

Depósito de Compra 15/5 [JULIO 2015_2]

Archivo Edición Ver Ayuda

Guardar Cancelar Imprimir Duplicar Monedas Pago Depósito Transporte Documentos Asociados

Información Mas Datos Descuento Comercial Global

Proveedor 2 JUAN PROVEEDOR DEPOSITO

Depósito 15 5 Num. Depósito Proveedor

Fecha 11/12/2015 1 789456 Tfno.:

Almacén ALMACEN PRINCIPAL Agente

Referencia MI REFERENCIA F. pago CONTADO METALICO

Línea	Artículo	Descripción del Artículo	unidades	Precio	Dto1	Importe	Precio C
1	DEP001	ARTICULO DEPOSITO RPUEBAS 1	2,00	10,00	0,00%	20,00	
2	DEP002	ARTICULO DEPOSITO PRUEBAS 2	1,00	5,00	0,00%	5,00	

4. Venta mediante TPV

Supongamos que vendemos 1 artículo de cada tipo del depósito hoy.

Tickets Venta

Archivo Edición Ver Ayuda

Guardar Cancelar Imprimir Vales Buscar Precio/Poner EAN (F10)

TPV

Ticket 15 16

Fecha 14/12/2015 Hora 13:06

Turno TURNO DE MA

Vendedor AGENTE DE COMPRAS Y VENTAS

CAJA 000

Línea	Artículo	unidades	Precio	Importe	Descripción del Artículo
1	DEP001	1,00	20,00	20,00	ARTICULO DEPOSITO RPUEBAS 1
2	DEP002	1,00	10,00	10,00	ARTICULO DEPOSITO PRUEBAS 2

Lo cobramos y finalizamos

5. Comprobación Artículos que han llegado a cero hoy.

Vamos al informe que hemos realizado en el paso 2 y que tenemos guardado.

- Archivo
- Artículos
- Vista: Seleccionamos "Estado depósito compra diaria"

GotelGest.Net - [SAT Artículos]

Archivo Almacén Compras Ventas Gestión Cobros Utilidades TPV Contabilidad Proyectos Calidad Producción CRM SAT

GotelGest.Net

SAT Artículos

Buscar [] Por Nombre Vista ESTAD

Eliminar Modificar Acciones

Código	Nombre Proveedor	Nombre	Stock Total	Nombre Activida
DEP002	JUAN PROVEEDOR DEPOSITO	ARTICULO DEPOSITO PRUEBAS 2	0,00	DEPOSITO DE C

Nos dice qué artículos de depósito hemos vendido completamente. Como ves aunque hemos vendido del otro artículo también no aparece porque todavía queda en stock. En este momento podemos o liquidar parcialmente el depósito de “Juan” o esperarnos a tener vendido todo el depósito.

6. Liquidación parcial del depósito del proveedor.

Independientemente de que se lo vayamos a pagar o no ahora, podemos proceder con la información que hemos obtenido al final del día a liquidar el depósito. Se puede hacer parcialmente.

- Compras
- Liquidación Depósitos de Compra

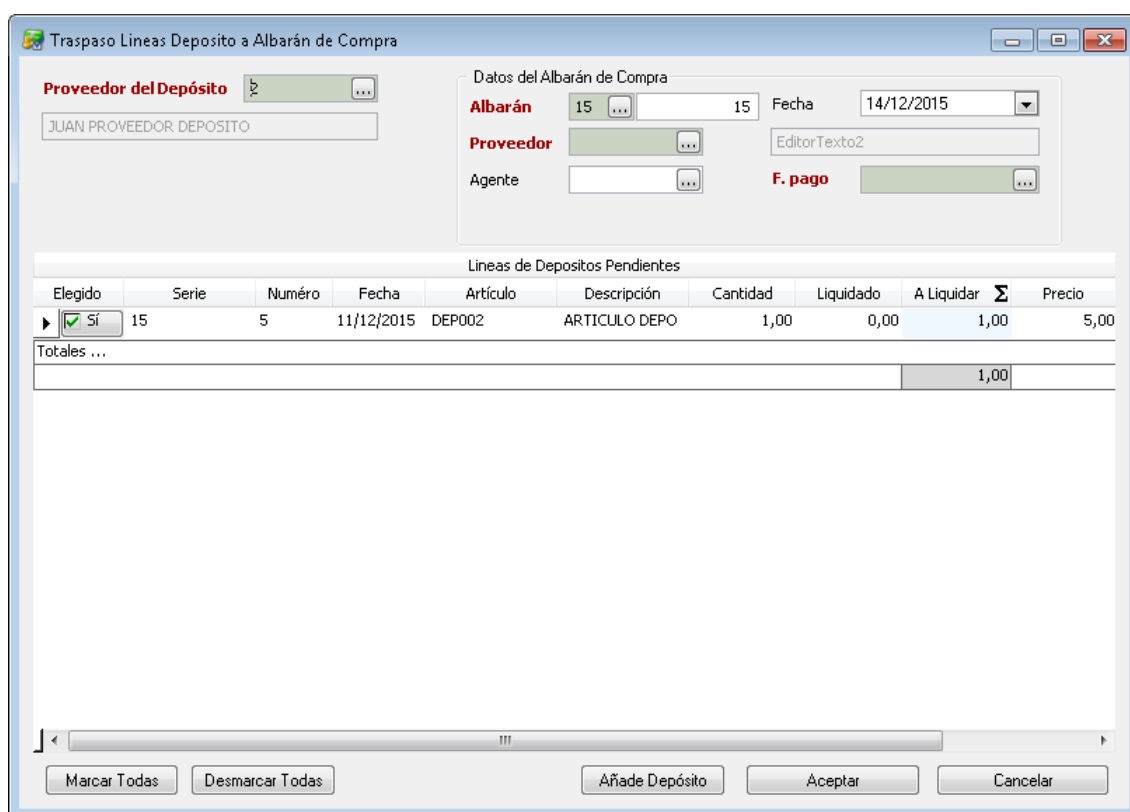

Elegido	Serie	Número	Fecha	Artículo	Descripción	Cantidad	Liquidado	A Liquidar	Σ	Precio
<input checked="" type="checkbox"/>	15	5	11/12/2015	DEP002	ARTICULO DEPO	1,00	0,00	1,00		5,00
Totales ...									1,00	

Como se observa el programa por defecto nos da la opción de liquidar sólo aquella parte del depósito que se ha vendido completamente.

Marcamos aceptar y nos crea un albarán, en este caso el 15/15. Estos albaranes son los que deberíamos controlar para saber si hemos pagado o no a este proveedor de depósito.

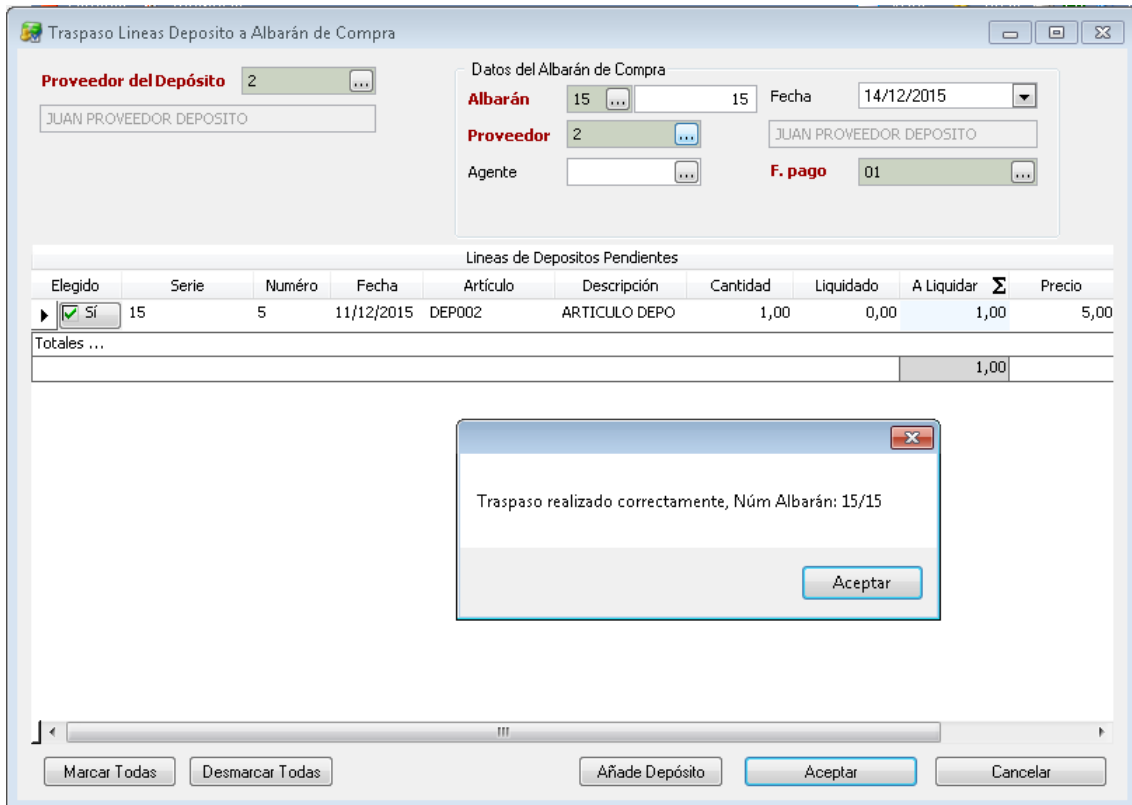

Si no pagamos esta liquidación de depósito, es decir nuestro proveedor no ha venido a cobrar, podemos comprobar su estado en:

- Compras
- Albaranes de compras
- Búsqueda de proveedor

Como se observa aquí tenemos lo que hemos liquidado pendiente de pago.

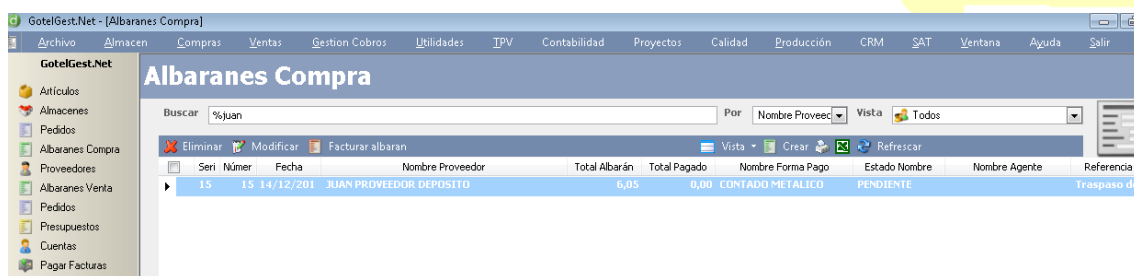

7. Pagamos al proveedor de depósito

No existe un enlace directo entre la operativa de caja TPV y el estado de nuestros proveedores.

Si el proveedor de depósito viene a cobrar, primero comprobaríamos que el albarán de apartado 6 está “pendiente” o el total pagado es “0,00” y procederíamos a pagarlo:

- TPV
- F6 Movimiento Caja: Procedemos al pago de los 6,05 €



Esto sirve para cuadrar la caja pero para que quede constancia del pago al proveedor:

- Compras
- Albaranes de Compra
- Seleccionamos el proveedor "Juan Proveedor Depósito"
- Seleccionamos el albarán
- Pago Albarán

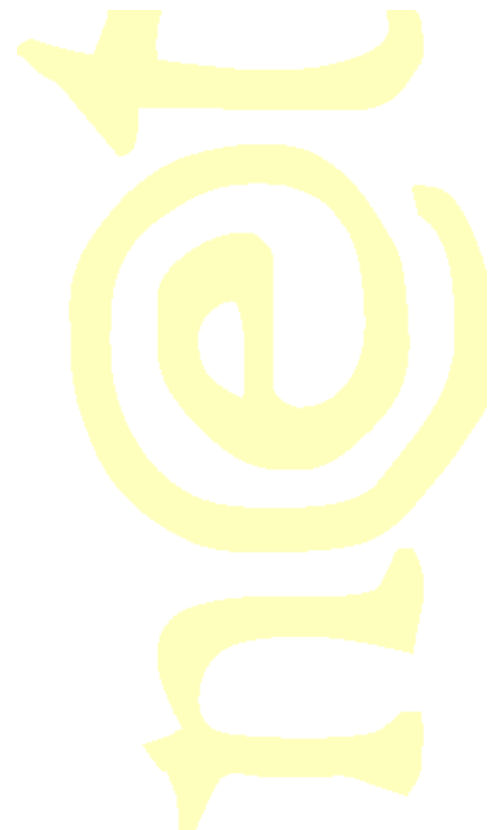

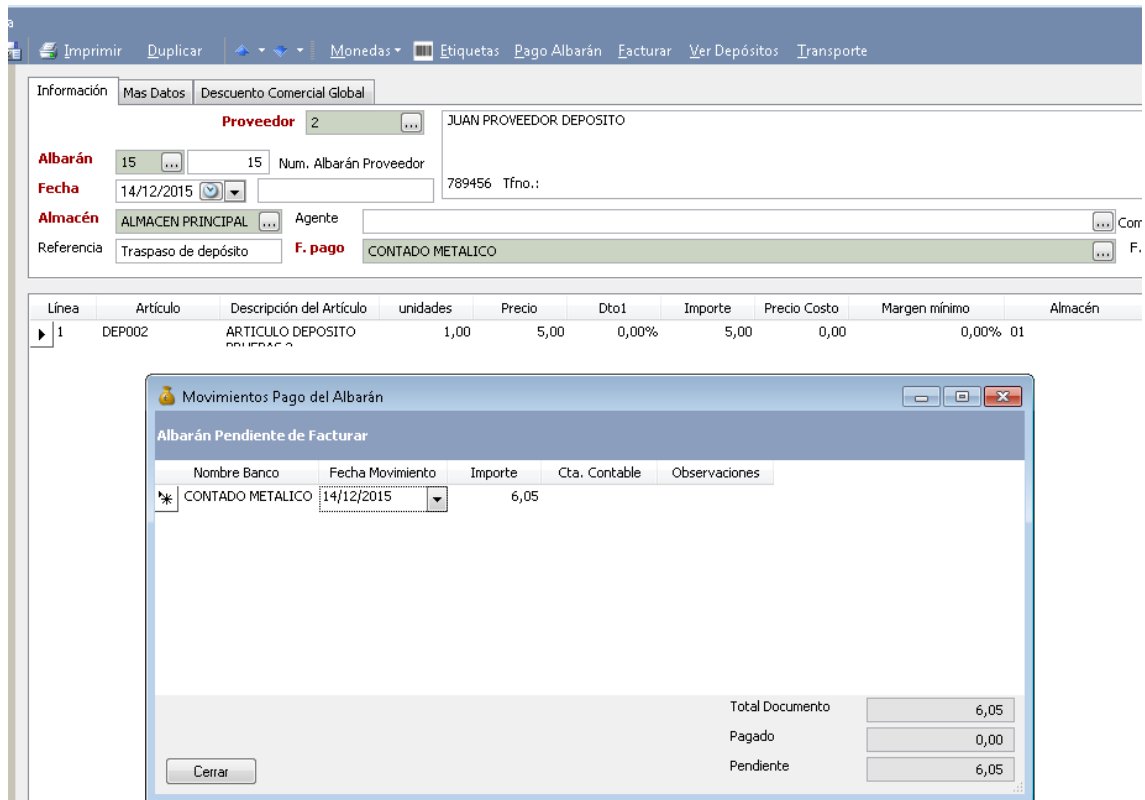

Una vez hecho esto si consultamos el estado de este proveedor de depósitos en albaranes de compra sabremos si le hemos pagado o no.

