

gotelgest.net
Gestión dinámica

ALTA ARTÍCULOS CON
COMPONENTES CON Nº DE
SERIE

net

Servi
net

SERVINET SISTEMAS Y COMUNICACIÓN S.L

UTILIZACIÓN DE ARTÍCULOS COMPUESTOS CON COMPONENTES CON NÚMERO DE SERIE.

Voy a intentar explicártelo paso a paso con un ejemplo práctico:

“Tenemos un artículo compuesto (Compuesto2) con dos componentes (Componente1) y (Componente2”), ambos con número de serie”

Creo que este es el ejemplo que me has pedido...

Paso 1

Crear artículos componentes, la creación puede ser directa o venir de un albarán de compra

En la pestaña adicional marcamos el Check de Opciones “Números Serie” para decirle al artículo que tiene esta característica.

Hacemos lo mismo para el otro artículo

Paso 2

Vamos a crear un albarán de compra para darle entrada a estos artículos al almacén, compramos tres artículos de cada tipo con tres números de serie diferentes 1,2 y 3 para cada uno.

Cuando introduzcamos la línea de artículo nos aparecerá un cuadro adicional para introducir los números de serie, como he dicho que iba a poner tres pues los números son 1,2 y 3, aquí se pondría el número de serie que fuera.

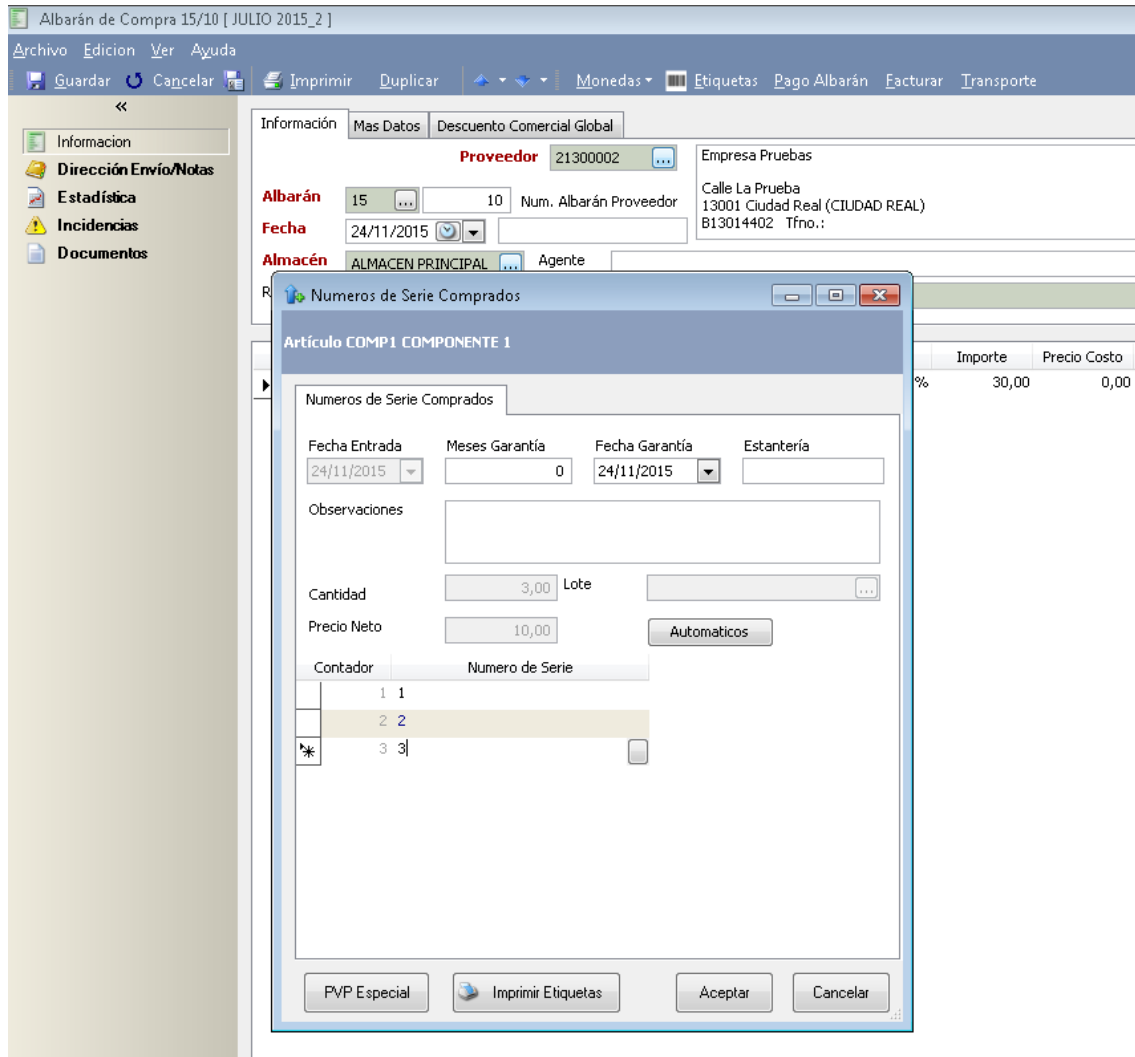

Nos queda el albarán así:

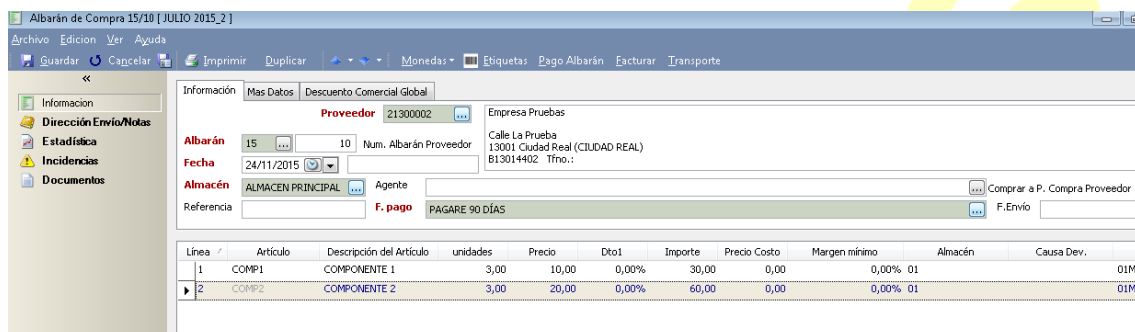

Y lo guardamos.

Paso 3

Creamos el artículo compuesto con estos dos componentes.

En la pestaña de adicional, marcamos el check de “Artículo compuesto”

Ahora le diremos los artículos que lo componen. En el menú de la izda, tenemos activado “componentes”, pinchar sobre él.

Marcar el check “Desglosar documentos” y rellenar los artículos que lo componen:

Indicar como valor el número de artículos que lo componen.

Código	Artículo	Tipo	Valor	Precio Costo	Info PM Costo	Almacén	Control Stock
COMP1	COMPONENTE 1	Cantidad	1,0000	10,00	10,00/1,00		<input checked="" type="checkbox"/>
*COMP2	COMPONENTE 2	Cantidad	1,0000	20,00	20,00/1,00		<input checked="" type="checkbox"/>

Aquí, todavía no indicamos los números de serie de los artículos, esto se hará en el momento de dar salida al artículo compuesto. Proceder a guardar el artículo.

Paso 4

Damos salida al artículo compuesto, por ejemplo a través de un albarán de venta.

Seleccionaremos qué número de serie de cada componente vamos a utilizar, es en este momento donde lo indicamos, no antes.

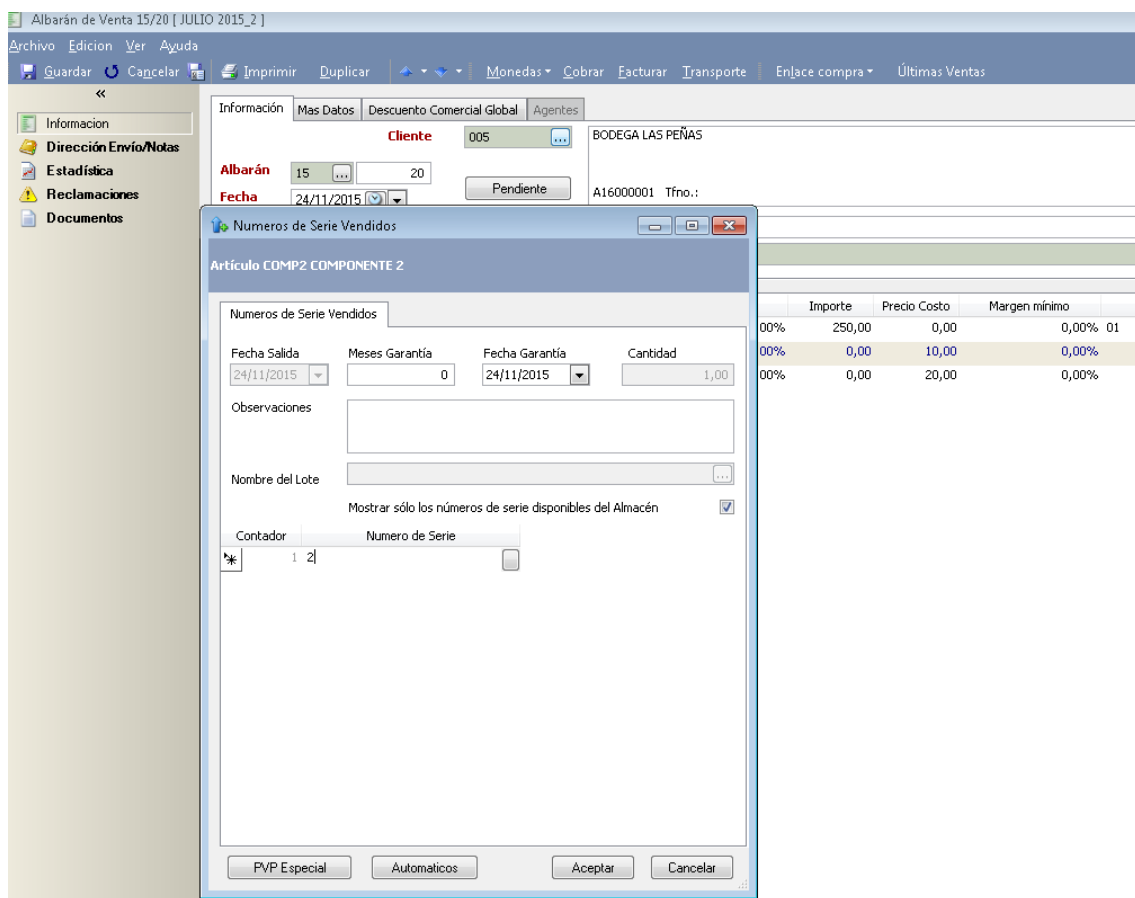

Si guardamos el albarán, como vemos en Almacén números de serie, ya no tenemos disponibles el 1 del componente 1 y el 2 del componente 2 que son los que hemos usado

GotelGest.Net - [Números de Serie]

Archivo Almacen Compras Ventas Gestion Cobros Utilidades TPV Contabilidad Proyectos Calidad Producción CRM SAT Ventana Ayuda Salir

GotelGest.Net

Artículos Almacenes Pedidos Albaranes Compra Proveedores Albaranes Venta Pedidos Presupuestos Cuentas Pagar Facturas Cobrar Facturas Entrada de Tickets

Números de Serie

Buscar: Por: Nombre Artículo Vista: Todos

Eliminar Modificar Vistas Crear Refrescar

Número Serie	Nombre Artículo	Disponible	Fecha Comp	Precio Compra	Nombre Proveedor	Fecha Venta	Nombre Cliente	Precio Venta
1	COMPONENTE 1	<input type="checkbox"/>	24/11/2015	10,00	Empresa Pruebas	24/11/2015	BODEGA LAS PEÑAS	0,00
2	COMPONENTE 1	<input checked="" type="checkbox"/>	24/11/2015	10,00	Empresa Pruebas			
3	COMPONENTE 1	<input checked="" type="checkbox"/>	24/11/2015	10,00	Empresa Pruebas			
1	COMPONENTE 2	<input checked="" type="checkbox"/>	24/11/2015	20,00	Empresa Pruebas			
2	COMPONENTE 2	<input type="checkbox"/>	24/11/2015	20,00	Empresa Pruebas	24/11/2015	BODEGA LAS PEÑAS	0,00
3	COMPONENTE 2	<input checked="" type="checkbox"/>	24/11/2015	20,00	Empresa Pruebas			

