



gotelgest.net



MANUAL DE AYUDA

gotelgest.net

INSTALACIÓN DEMO GOTELGEST.NET



Fecha última revisión: Abril 2011

NOTAS INSTALACIÓN DEMO GOTELGEST.NET

Siguiendo el proceso de instalación que se describe a continuación, podrá instalar la versión Demo de GotelGest.Net en su equipo. La versión Demo le permitirá comprobar todas las funcionalidades de GotelGest.Net en su versión Avanzada junto con los módulos de Contabilidad, Control de Proyectos (CSP) y Terminal Punto de Venta (TPV).

La versión Demo tiene un periodo de prueba de 30 días incluyendo como única limitación para el usuario la posibilidad de instalarlo en red, dar de alta una nueva empresa de trabajo y dar de alta una nueva base de datos.

Una vez descargado el fichero de la versión Demo de GotelGest.Net en su equipo deberá ejecutarlo para comenzar con la instalación. El proceso a llevar a cabo es el siguiente:

1. Una vez ejecutado el fichero de instalación nos aparecerá el asistente que nos permitirá realizar la instalación de la versión demo en el equipo con éxito. Pulsar sobre siguiente para comenzar con la instalación de GotelGest.Net.



2. El asistente comenzará con el proceso de instalación una vez comprobado el paquete de instalación. Este proceso podría tardar varios minutos. Por favor tenga paciencia. En caso de no querer instalar la aplicación, pulse sobre Cancelar.

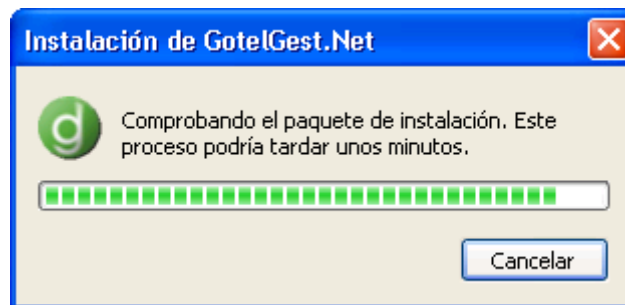

3. Comprobado el paquete de instalación, pulsando sobre el botón de siguiente en la pantalla que se muestra a continuación, el asistente comenzará con el proceso de instalación.



4. Acuerdo de licencia. Para continuar con la instalación deberá leer atentamente el acuerdo de licencia. En caso de estar de acuerdo, acepte los términos de acuerdo y pulse sobre siguiente:

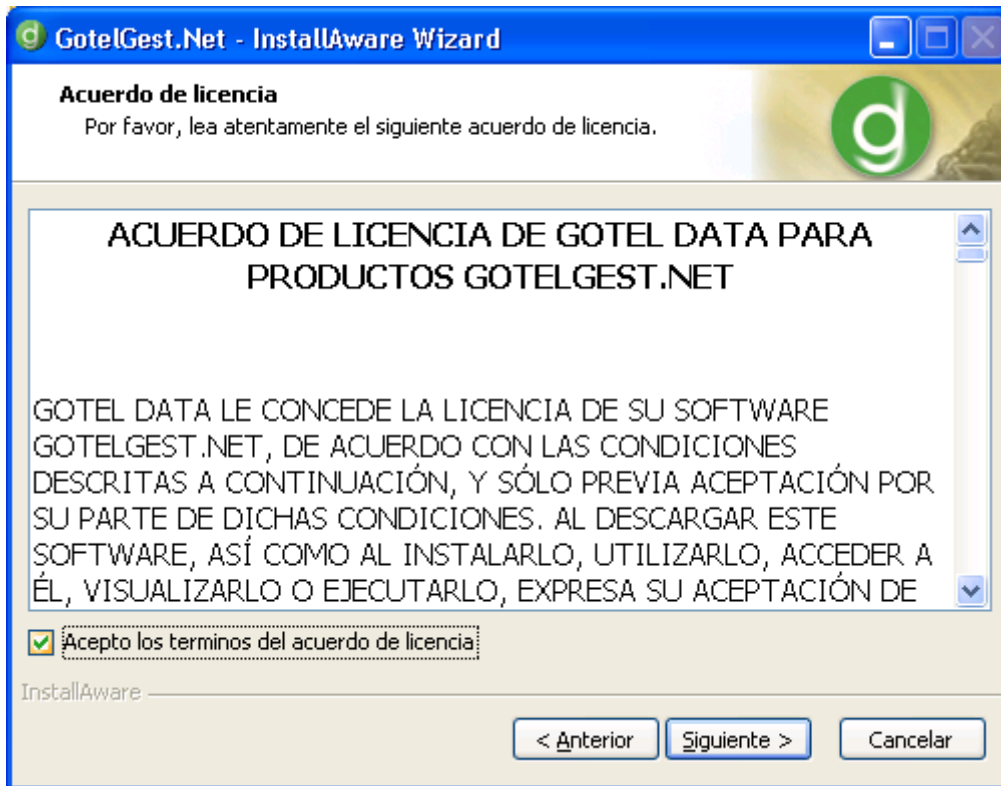

Nota: Acuerdo de licencia

GOTEL DATA LE CONCEDE LA LICENCIA DE SU SOFTWARE GOTELGEST.NET DE ACUERDO CON LAS CONDICIONES DESCRITAS A CONTINUACIÓN, Y SÓLO PREVIA ACEPTACIÓN POR SU PARTE DE DICHAS CONDICIONES. AL DESCARGAR ESTE SOFTWARE, INSTALARLO, UTILIZARLO, ACCEDER A ÉL, VISUALIZARLO O EJECUTARLO, EXPRESA SU ACEPTACIÓN A ESTAS CONDICIONES Y QUEDARÁ VINCULADO POR ELLAS.

Acuerdo de Licencia de Gotel Data S.L

Los productos del software GotelGest.Net incluyen el software GotelGest.Net en alguna de sus versiones (Profesional, Avanzado o A Medida) ó alguno de sus módulos así como la documentación estándar del usuario del software (la "Documentación"), denominado en conjunto "Producto de Software".

Todas las marcas comerciales, marcas de servicio, patentes, copyrights, secretos comerciales y cualquier otro derecho de propiedad incluido en el Producto de Software o relacionado con él, son y seguirán siendo propiedad exclusiva de Gotel Data S.L y sus proveedores, estén o no específicamente reconocidos o establecidos por la legislación local vigente.

El cliente por su parte no llevará a cabo ninguna acción que ponga en peligro nuestros derechos de propiedad o los de nuestros proveedores, ni adquirirá ningún derecho del Producto de Software, excepto los derechos de uso limitados otorgados en el presente Acuerdo. Por el presente se compromete explícitamente a no retirar del Producto de Software ninguna nota de copyright o texto propiedad de Gotel Data o de sus proveedores.

En caso de adquirir una licencia de usuario único, se le otorgará una licencia personal, intransferible y exclusiva para instalar, acceder, utilizar, mostrar y ejecutar una sola copia de la versión adquirida del software en un solo ordenador. Esta licencia no podrá ser instalada en más de un equipo, no estando permitido vender, transferir, otorgar una sublicencia, distribuir o proporcionar el código de licencia de software a ninguna otra entidad o persona.

En caso de adquirir una licencia multiusuario, por el presente acuerdo se le otorgará tantas licencias para instalar, utilizar, acceder, visualizar y ejecutar la versión adquirida del software en tantos equipos como licencias hayan sido adquiridas. El Software no se podrá instalar, utilizar, acceder, visualizar o ejecutar en más equipos que el número de licencias adquirido, no estando permitido vender, transferir, otorgar una sublicencia, distribuir o proporcionar el código de licencia a ninguna otra persona o entidad.

De acuerdo con las demás disposiciones de este acuerdo, el usuario se compromete a no copiar, modificar, adaptar ni traducir el Producto de Software o cualquiera de sus componentes, a crear trabajos basados en el Producto de Software o en alguno de sus componentes, ni a permitir que terceros realicen dichas acciones. Igualmente se compromete a no descompilar, modificar la ingeniería o desmontar el Software o cualquiera de sus componentes, y a no intentar modificar el código fuente a menos que se permita dentro de los límites que marque la ley sin perjuicio de la presente prohibición contractual. En este último caso, el usuario se compromete a avisar a Gotel Data S.L. antes de realizar la descompilación, analizar o desmontar el Software, y a enviar una solicitud por escrito detallada para recibir la información necesaria.

De acuerdo con las demás disposiciones de este Acuerdo, puede crear una copia de archivo de seguridad del Software, siempre que se emplee únicamente a efectos de copia de seguridad, y cuya utilización estará sujeta a todas las demás disposiciones de este Acuerdo.

Los proveedores de GotelGest.Net son beneficiarios terceros prospectivos de este acuerdo de licencia, y podrán, de manera individual o colectiva, exigir el cumplimiento de este acuerdo de licencia en su propio nombre ante el licenciataria.

GOTEL DATA S.L Y SUS PROVEEDORES NO SE HARÁN RESPONSABLES DE NINGÚN DAÑO GENERAL, ESPECIAL, INDIRECTO, CONSECUENCIAL, INCIDENTAL O DE CUALQUIER OTRO TIPO DERIVADO DE LA LICENCIA DEL SOFTWARE, AUNQUE HAYAN SIDO AVISADOS DE LA POSIBILIDAD DE DICHO DAÑO, EXCEPTO EN EL CASO DE MALA CONDUCTA INTENCIONADA O FRAUDE POR PARTE DE GOTEL DATA O SUS PROVEEDORES.

EN CASO DE QUE UN TRIBUNAL CON JURISDICCIÓN COMPETENTE CONSIDERE A GOTEL DATA O SUS PROVEEDORES RESPONSABLE DE DAÑOS, LA RESPONSABILIDAD, SI EXISTIERA, POR PARTE DE GOTEL DATA Y SUS PROVEEDORES SE LIMITARÁ EN CUALQUIER CASO AL IMPORTE PAGADO POR USTED POR ESTA LICENCIA PARA UTILIZAR LOS PRODUCTOS DE GOTELGEST.NET.

GOTEL DATA Y SUS PROVEEDORES NO SE HARÁN RESPONSABLES EN NINGÚN CASO DE NINGÚN DAÑO QUE TAMBIÉN SEA IMPUTABLE A USTED O A LAS PERSONAS A QUIENES USTED PERMITA UTILIZAR EL PRODUCTO GOTELGEST.NET ADQUIRIDO. DICHAS LIMITACIONES DE RESPONSABILIDAD SON APLICABLES A LAS GARANTÍAS Y EXENCIONES DE RESPONSABILIDAD ANTERIORES Y CUALQUIER OTRO ASPECTO DE ESTE ACUERTO. ESTA SECCIÓN NO SERÁ APLICABLE ÚNICAMENTE CUANDO LA LEY APLICABLE EXIJA RESPONSABILIDAD A PESAR DE LAS EXCLUSIONES Y LIMITACIONES ANTERIORES, Y EN LA MEDIDA OPORTUNA.

A su vez, Gotel Data garantiza que el Software funcionará adecuadamente de acuerdo con las funciones descritas en la Documentación (el "Funcionamiento"), si se utiliza correctamente y en el modo indicado durante un periodo de treinta días (30) posterior a la recepción del Software por su parte ("Garantía limitada sin contrato de mantenimiento"). Gotel Data no garantiza que el Software GotelGest.net (o cualquiera de sus versiones o módulos) se ajuste a sus requisitos específicos. Gotel Data no se hará responsable ante ninguna reclamación basada en el uso de cualquier elemento del Software en combinación con materiales o software no suministrados por Gotel Data.

Cualquier reclamación referente al funcionamiento debe comunicarse mediante una carta certificada en los treinta (30) días posteriores a la recepción del Software por su parte. Gotel Data y sus proveedores no aceptarán ningún tipo de responsabilidad con relación al Funcionamiento transcurrido el citado periodo de mantenimiento gratuito de días (30) días. En caso de incumplimiento de la Garantía limitada, la única obligación de Gotel Data y de sus proveedores y su único recurso será, a elección de Gotel Data, la devolución del precio pagado (si procede) por el Software GotelGest.Net ó la reparación de los fallos de programación detectados por el usuario.

GOTEL DATA Y SUS PROVEEDORES NO OTORGAN NINGUNA OTRA GARANTÍA, EXPRESA, IMPLÍCITA O LEGAL, CON RELACIÓN AL PRODUCTO DE SOFTWARE.

El cliente podrá rescindir este Acuerdo, sin derecho a reembolso, comunicando a Gotel Data dicha rescisión. Sin perjuicio de otros derechos, Gotel Data podrá anular este Acuerdo previo aviso razonable en caso de que el usuario incumpla alguna de las condiciones de este Acuerdo. Este Acuerdo finalizará automáticamente si usted se declara insolvente o si entra en bancarrota, suspensión de pagos, reestructuración o cualquier otro proceso relacionado con la insolvencia o con la protección de los derechos de los acreedores. Una vez finalizado este Acuerdo, por el motivo que sea, todos los derechos que se le otorgan por el presente cesarán y deberá destruir rápidamente todas las copias del Producto de software y todas las partes que lo componen y devolver a Gotel Data los dispositivos originales en que se entregó el Producto de software.

El Software y la Documentación se han desarrollado completamente por cuenta propia y se proporcionan como "Software informático comercial" o "software informático restringido".

Este Acuerdo deberá constituir un acuerdo completo entre las partes respecto al tema tratado y anula cualquier acuerdo o trato anterior entre las partes, escrito u oral, relativo al mismo tema. Si alguna de las disposiciones de este Acuerdo se declarara no válida, ilegal o inexigible por alguna razón, dicha disposición será desestimada y el resto continuarán en vigor como si las disposiciones no válidas hubiesen sido eliminadas de este Acuerdo.



Todos los avisos o aprobaciones necesarias o permitidas en este Acuerdo deben constar por escrito. Ninguna renuncia o modificación de este Acuerdo será efectiva a menos que sea ejecutada por escrito y firmada por Gotel Data. En caso de que Gotel Data o sus proveedores no hagan uso de alguno de los derechos o recursos a su disposición, esto no constituirá una renuncia a tales derechos, ni dará lugar a una disminución de las obligaciones estipuladas por el presente Acuerdo, y no afectarán en modo alguno a su derecho a cumplir o ejercitar dichos derechos o recursos posteriormente.

Obligaciones por parte del cliente

El CLIENTE acepta que las presentes condiciones generales de contratación tienen validez contractual plena, comprometiéndose a su cumplimiento y respondiendo en su caso del incumplimiento y las responsabilidades que pudieran derivarse del mismo respecto a Gotel Data.

El CLIENTE no podrá revender o comercializar de cualquier manera el software proporcionado por Gotel Data contratándolo a terceros, ni transfiriendo a terceros los derechos y obligaciones que se derivan del presente contrato.

El CLIENTE no adquiere la propiedad del Software facilitado por Gotel Data, siendo en todo caso propiedad de Gotel Data y ciñéndose al acuerdo entre Gotel Data y el CLIENTE a una licencia de uso no exclusiva, de duración determinada por el contrato concreto.

El CLIENTE no podrá realizar actos de ingeniería inversa, descompilar o desensamblar los elementos informáticos que constituyen el software GotelGest.Net, considerándose en tal caso, como un incumplimiento de los derechos de propiedad intelectual propios de Gotel Data.

Nota: *En caso de tener una duda respecto al acuerdo establecido póngase en contacto con*

Gotel Data S.L
c/ Fausto Culebras, 19
16004 Cuenca
Telf.: 969 690 680 - Fax: 969 241 709
info@gotelgest.net

5. Información Importante GotelGest.Net. Esta pantalla nos muestra información importante sobre la aplicación que se va a instalar. Recuerde que se trata de una Versión Demo, cuyas únicas limitaciones son: que no permite instalarla en red, y no se pueden dar de alta ni nuevas empresas de trabajo ni nuevas bases de datos. Los módulos incluidos en la versión Demo son: Contabilidad, CSP (Control y Seguimiento de Proyectos) y TPV (Terminal Punto de Venta). Pulse sobre siguiente para continuar.

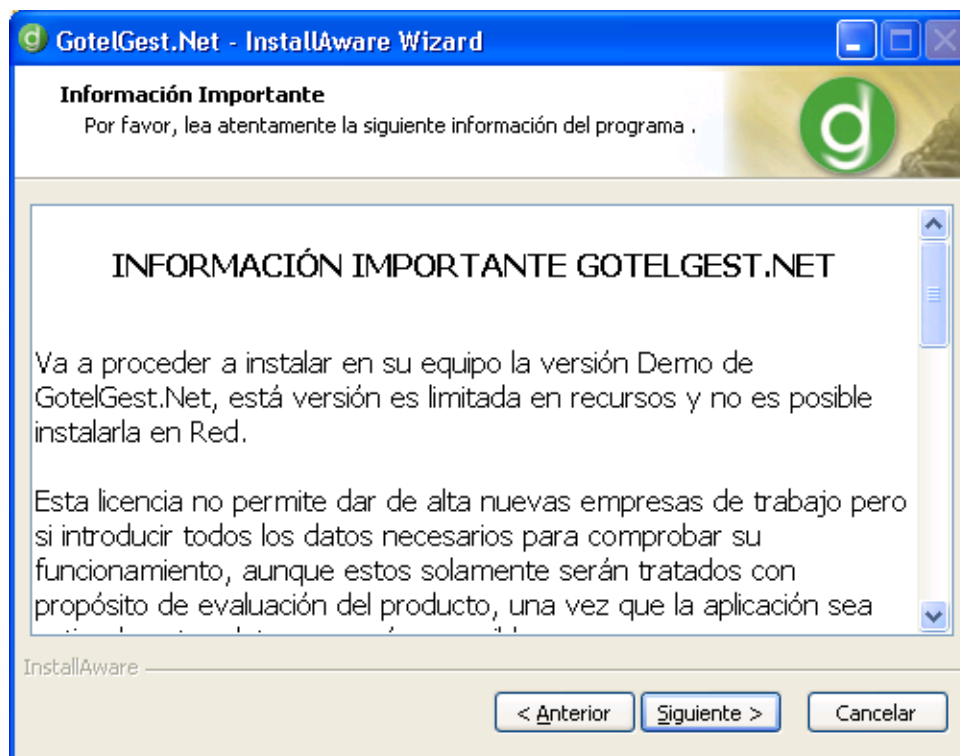

INFORMACIÓN IMPORTANTE GOTELGEST.NET

Va a proceder a instalar en su equipo la versión Demo de GotelGest.Net, esta versión es limitada en recursos y no es posible instalarla en Red.

Esta licencia no permite dar de alta nuevas empresas de trabajo ni bases de datos, pero si introducir todos los datos necesarios para comprobar su funcionamiento, aunque estos solamente serán tratados con propósito de evaluación del producto. Una vez que la aplicación sea activada con una licencia válida, estos datos no serán accesibles.

Quando inicie la aplicación por primera vez entrará en un asistente donde debe seleccionar la base de datos y la empresa de trabajo de pruebas para utilizar para comenzar a trabajar con la aplicación. El nombre de usuario y contraseña para acceder a la versión Demo son:

Usuario para la versión demo: "sa"

Contraseña para la versión demo: "sqlserver"

La versión demostrativa instala el gestor de base de datos Microsoft SQL Server Express 2005, este se instala en una nueva instancia llamada GotelGest para no interferir con el trabajo normal de otro servidor SQL Server.

Esta licencia tiene una duración de 30 días hábiles, durante los cuales puede probar la versión Demo de GotelGest.Net. Una vez expirados estos días no tendrá acceso a la misma y deberá ponerse en contacto con Gotel Data y obtener su número de licencia válido para poder activar definitivamente la aplicación.

Si usted tiene algún problema en la instalación o alguna duda, puede solicitar asistencia vía email a: info@gotelgest.net ó bien en el teléfono 969 690 680

Muchas Gracias por su tiempo
Departamento de desarrollo de Gotel Data S.L

6. El siguiente paso es introducir los datos para el registro del cliente en la aplicación. Pulsar sobre siguiente para continuar.

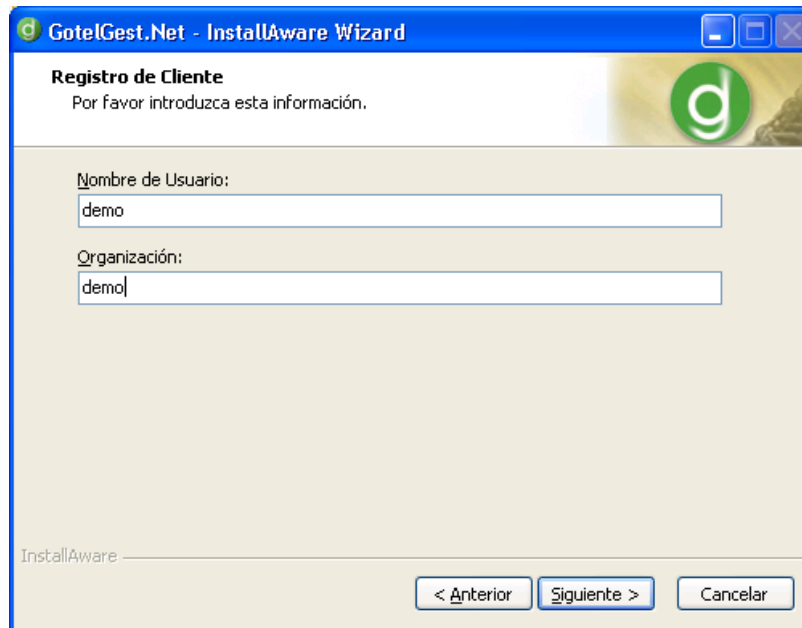

7. Registrado el cliente, la aplicación comienza con el proceso interno de instalación. Recuerde que este proceso puede tardar varios minutos. En caso de no querer realizar la instalación pulse sobre Cancelar.

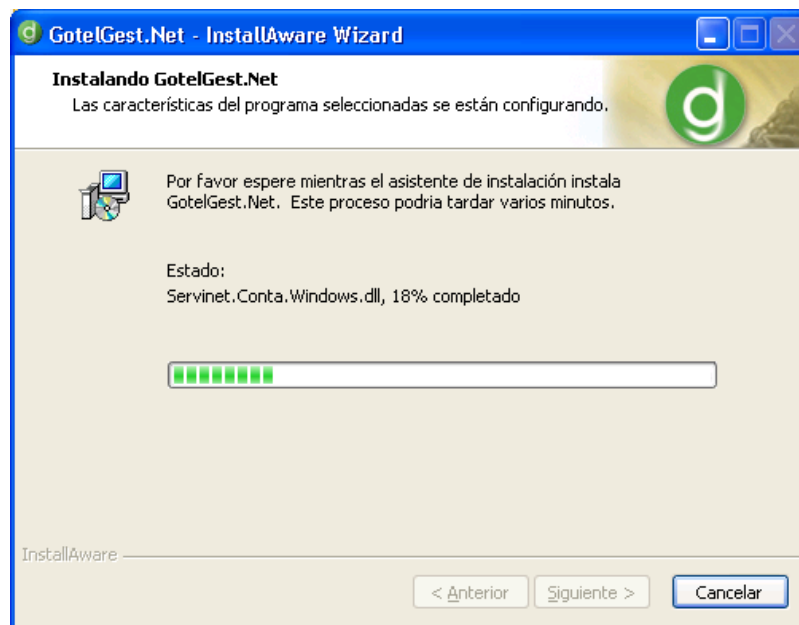

8. La siguiente pantalla del asistente nos indica que se ha completado satisfactoriamente el proceso de instalación. El siguiente paso para acceder a la aplicación es estando seleccionada la opción de "Ejecutar GotelGest.Net ahora", pulsar sobre finalizar.



10. Una vez llegados a este punto, para acceder a la Versión Demo de GotelGst.Net, debemos de pulsar sobre la opción de **“Activar Después”**. Recuerde que la versión Demo está vigente 30 días, una vez pasado este tiempo para volver a acceder a la aplicación deberá de ponerse en contacto con la empresa suministradora del software para adquirir una licencia.

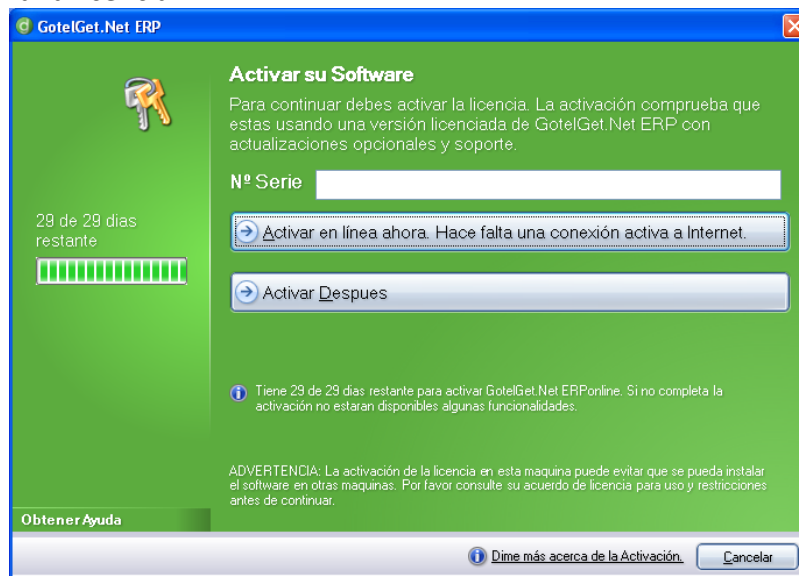

11. Cada vez que accedamos a la versión de Demo de GotelGest.Net, la aplicación nos pedirá una credenciales de acceso, son las siguientes:

Usuario: **sa**

Contraseña: **sqlserver**

Pulse sobre aceptar para continuar.



12. El siguiente paso es seleccionar la empresa de trabajo que vamos a utilizar. En la Versión Demo existe una empresa de trabajo con datos incluidos que nos permitirá comprobar todas las funcionalidades de GotelGest.Net en la versión Avanzada. Recuerde que la versión Demo no permite la opción de dar de alta más empresas de trabajo con lo que las pruebas deberán realizarse sobre la empresa de pruebas que posee la aplicación. Una vez seleccionada la empresa "Demo Gotel Data S.L", pulse sobre Aceptar para acceder a la aplicación.

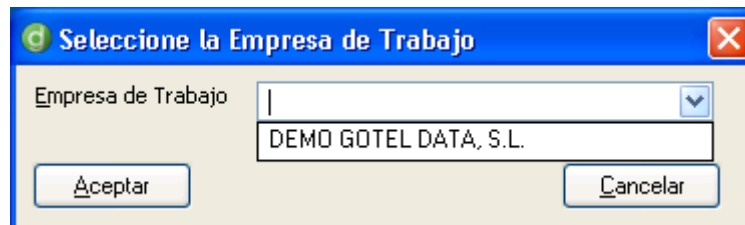

13. Una vez que accedemos a la aplicación de GotelGest.Net, la aplicación ya se encuentra lista para comenzar a trabajar y comprobar todas las funcionalidades que posee.

GotelGest.Net

Archivo Almacén Compras Ventas Gestión Cobros Utilidades TPV Contabilidad Proyectos Ventana Ayuda Salir

GotelGest.Net

Últimos Documentos

Pedidos Pendientes de Servir			Stocks Bajo Mínimo			Últimos Almacenes Creados		
0	1 29/04/20	TALLERAMA, S.L.	977,23	01	DISCO DURO SATA	-122,0	01	ALMACEN PRINCIPAL
0	55 07/06/20	IMANES ELECTRICOS "EL RAY	991,80	01	MANTENIMIENTO MENSUAL	-1,00	02	Almacén de Albacete
0	13 06/06/20	IMANES ELECTRICOS "EL RAY	0,00	02	ORDENADOR ZY-V77	0,00		
0	12 16/04/20	IMANES ELECTRICOS "EL RAY	17.330,1	02	DISCO DURO SATA	0,00		
0	11 15/04/20	IMANES ELECTRICOS "EL RAY	9.787,50	02	VALE PROMOCIONAL	0,00		

Números de serie Disponibles mas Antiguo

Pedidos Pendientes de Recibir			Últimos Lotes Creados							
ORDENADOR ZY-V77	OR-1003	14/04/2008	08	1 03/01	SISTEMAS Y SERVICIOS INFORMA	12.470,0	LO	0009	07/06/2008	7,00
ORDENADOR ZY-V77	OR-1004	14/04/2008	08	2 04/01	SISTEMAS Y SERVICIOS INFORMA	255,20	Q-2	0009	09/06/2008	6,00
ORDENADOR ZY-V77	OR-1005	14/04/2008	08	3 04/01	SISTEMAS Y SERVICIOS INFORMA	10.440,0				
ORDENADOR ZY-V77	OR-1006	14/04/2008	08	4 18/04	SISTEMAS Y SERVICIOS INFORMA	0,00				
ORDENADOR ZY-V77	OR-1007	14/04/2008	08	5 18/04	SISTEMAS Y SERVICIOS INFORMA	1.276,00				

Artículos con más Movimientos

Ejercicio 2008

GOTEL DATA

Almacén Compras Ventas Tesorería TPV Contabilidad Listados

Base de Datos: DEMOGOTEL Empresa: DEMO GOTEL DATA, S.L. Usuario: sa 20/04/09 10:43:36 NUM Contabilidad Comercial Ejercicio 2008

NOTA. Si a lo largo del proceso de instalación o periodo de prueba de la Versión Demo tiene cualquier duda, puede ponerse en contacto con nosotros mediante correo electrónico info@gotelgest.net o llamando al 902 91 00 90